



CADERNO III

**PLANO OPERACIONAL
MUNICIPAL**

ALTER DO CHÃO | 2021

COMISSÃO MUNICIPAL DE DEFESA DA FLORESTA CONTRA INCÊNDIOS

ÍNDICE

1. MEIOS E RECURSOS	4
1.1. INVENTÁRIO DE VEÍCULOS E EQUIPAMENTOS	4
1.2. MEIOS COMPLEMENTARES DE APOIO AO COMBATE.....	5
2. DISPOSITIVO OPERACIONAL DE DFCI	7
2.1. ESQUEMA DE COMUNICAÇÃO.....	7
2.2. PROCEDIMENTOS DE ATUAÇÃO	8
2.3. LISTA DE CONTACTOS	9
3. SETORES TERRITORIAIS DE DFCI E LEE – VIGILÂNCIA E DETEÇÃO	11
3.1. REDE DE VIGILÂNCIA E DETEÇÃO DE INCÊNDIOS	11
3.2. SETORES TERRITORIAIS DE DFCI E LEE – VIGILÂNCIA E DETEÇÃO.....	12
4. SETORES TERRITORIAIS DE DFCI E LEE – 1ª INTERVENÇÃO.....	13
5. SETORES TERRITORIAIS DE DFCI E LEE – COMBATE	14
6. SETORES TERRITORIAIS DE DFCI E LEE – RESCALDO E VIGILÂNCIA PÓS-INCÊNDIO	15
7. CARTOGRAFIA DE APOIO À DECISÃO	16

LISTA DE ABREVIATURAS

ABVAC	Associação de Bombeiros Voluntários de Alter do Chão
ASAFLA	Associação Agroflorestal do Alentejo
ANPC	Autoridade Nacional de Proteção Civil
CDOS	Comando Distrital de Operações de Socorro
CNOS	Comando Nacional de Operações de Socorro
CMDF	Comissão Municipal de Defesa da Floresta
CMPC	Comissão Municipal de Proteção Civil
CODIS	Comandante Distrital de Operações de Socorro
CM	Coordenador Municipal
COS	Comandante de Operações de Socorro
COS07	Carta de Ocupação de Solo 2007
CPE	Coordenador de Prevenção Estrutural
DFCI	Defesa da Floresta Contra Incêndios
DCNFA	Departamento de Conservação da Natureza e Florestas do Alentejo
DGOF	Divisão de Gestão Operacional e Fiscalização
EDP	Empresa de Eletricidade de Portugal
GNR	Guarda Nacional Republicana
ICNF	Instituto de Conservação da Natureza das Florestas
INE	Instituto nacional de Estatística
LEE	Locais Estratégicos de Estacionamento
MAI	Ministro da Administração Interna
PCO	Posto de Comando Operacional
PDM	Plano Diretor Municipal
PGF	Plano de Gestão Florestal
PMDFCI	Plano Municipal de Defesa da Floresta Contra Incêndios
PME	Plano Municipal de Emergência
REFER	Empresa Rede Ferroviária Nacional
REN	Empresa Redes Energéticas Nacionais
REPC	Rede Estratégica de Proteção Civil
RH	Recursos Humanos
RNPV	Rede Nacional de Postos de Vigia
ROB	Rede Operacional de Bombeiros
SF	Equipa de Sapadores Florestais
SCM	Santa Casa da Misericórdia
SMPC	Serviços Municipais de Proteção Civil
SRHF	Setor Recursos Hídricos e Florestais



1. MEIOS E RECURSOS

No Município do Alter do Chão são várias as entidades, responsáveis pela DFCl, as quais podem executar ações de vigilância, detecção, primeira intervenção, combate, rescaldo e vigilância pós-incêndio. Neste ponto apresentam-se as entidades e respectivos meios e recursos disponíveis, suas funções e responsabilidades.

1.1. INVENTÁRIO DE VEÍCULOS E EQUIPAMENTOS

ENTIDADE		CMAC	JF CUNHEIRA	BVAC
Equipa		SF05-182	JF CUNHEIRA	ECIN
Recursos Humanos		5	0	5
Setores Territoriais de atuação		Todos	S120101	Todos
Período de atuação		01-07 a 30-09	Ad-hoc	15-06 a 30-09
Tipo de Veículo		4x4	4x4	4x4
Vigilância e Detecção		✓		
1ª Intervenção		✓		✓
Combate		✓		✓
Rescaldo		✓		✓
Vigilância pós-incêndio		✓		✓
Equipamento de supressão hidráulico	Capacidade de água	500	500	2800
	Potência (Hp)	9	9	9
	Pressão	Alta/Baixa	Alta	Alta/Baixa
	Diâmetro das Mangueiras (mm)	25	25	25/45/70
	Comprimento total de mangueiras (m)	100	100	300
Ferramenta manual de saporador	McLeod	2	2	3
	Ancinho Raspador 4 D	1	1	1
	Pulaski	1	1	1
	Enxada	2	1	1
	Foição	1	1	1
	Batedor / Abafador	2	2	2
	Pá de Valar	1	1	1
	Bomba dorsal tipo Mochila	2	1	2
Ferramenta moto-manual	Motosserra	5	1	1
	Motorroçadora 480	6	1	0

Quadro nº 1 – Inventário de viaturas e equipamentos

Fonte: Município de Alter do Chão, 2021



1.2. MEIOS COMPLEMENTARES DE APOIO AO COMBATE

TIPOLOGIA	CARACTERÍSTICAS	QUANT.	ENTIDADE	RESPONSÁVEL	CONTACTOS	LOCALIZAÇÃO	FREGUESIA	OBSERVAÇÕES
MR	Máquina de rasto	1	Carlos Gonçalves	Carlos Gonçalves	934 207 944	Chancelaria	Chancelaria	Bulldozer
MR	Máquina de rasto	1	Casa Agr. Marques Pais Lda.	Eng. Marques Pais	962 602 757	Seda	Seda	Bulldozer DC3, 100 Cv
MR	Máquina de rasto	1	Soc. Agr. Vale Barqueiros	Ema Barradas	913 670 470	Seda	Seda	100 Cv
MN	Motoniveladora	1	CM Alter do Chão	Presidente	963 282 189	Alter do Chão	Alter do Chão	
MN	Motoniveladora	1	Dioana, Lda.	Rafael Cabaço	966 830 659	Alter do Chão	Alter do Chão	€ 60,00
OT	Outro	1	CM Alter do Chão	Presidente	963 282 189	Alter do Chão	Alter do Chão	
OT	Outro	2	CM Alter do Chão	Presidente	963 282 189	Alter do Chão	Alter do Chão	Camião 11T, 15T
OT	Outro	3	CM Alter do Chão	Presidente	963 282 189	Alter do Chão	Alter do Chão	Autocarro 27 L, 40 L, 40 L
OT	Outro	2	CM Alter do Chão	Presidente	963 282 189	Alter do Chão	Alter do Chão	Retroescavadora
OT	Outro	1	Dioana, Lda.	Rafael Cabaço	966 830 659	Alter do Chão	Alter do Chão	Giratória de Rodas 60,00
OT	Outro	1	Dioana, Lda.	Rafael Cabaço	966 830 659	Alter do Chão	Alter do Chão	Retroescavadora 35,00
OT	Outro	1	Dioana, Lda.	Rafael Cabaço	966 830 659	Alter do Chão	Alter do Chão	Camião 40 T, 19 T
OT	Outro	1	Maria Valverde	Francisco Vasconcelos	918 556 431	Alter do Chão	Alter do Chão	Joper 5000 Lt
OT	Outro	1	Petralter, Lda.	José Calado	964 091 890	Alter do Chão	Alter do Chão	Retroescavadora
OT	Outro	2	Petralter, Lda.	José Calado	964 091 890	Alter do Chão	Alter do Chão	Pá Carregadora de Rodas
OT	Outro	1	Petralter, Lda.	José Calado	964 091 890	Alter do Chão	Alter do Chão	Giratória de Rasto
OT	Outro	2	Petralter, Lda.	José Calado	964 091 890	Alter do Chão	Alter do Chão	Dumper 4x4 de estaleiro 35 T
VK	Outros Veículos com kit	1	CM Alter do Chão	Presidente	963 282 189	Alter do Chão	Alter do Chão	500 L
PM	Porta-máquinas	1	CM Alter do Chão	Presidente	963 282 189	Alter do Chão	Alter do Chão	
PM	Porta-máquinas	1	Dioana, Lda.	Rafael Cabaço	966 830 659	Alter do Chão	Alter do Chão	€ 45,00
TC	Trator com cisterna	1	CM Alter do Chão	Presidente	963 282 189	Alter do Chão	Alter do Chão	95 Cv, 6000L
TD	Trator com grade de discos	1	António Alberto	António Alberto	961 725 598	Alter do Chão	Alter do Chão	95 Cv
TD	Trator com grade de discos	1	António Fernando Mendes	António Fernando Mendes	936136971	Chancelaria	Chancelaria	110 Cv
TD	Trator com grade de discos	2	António J. Lapa e Nápoles	António J. Lapa e	963098012	Seda	Seda	115 Cv, 100 Cv
TD	Trator com grade de discos	2	Arménio B. Gouveia	Arménio B. Gouveia	245 699 212	Cunheira	Cunheira	80 Cv
TD	Trator com grade de discos	3	Campo de Prestígio, Lda.	Francisco Barreto	961 532 638	Seda	Seda	80 Cv, 115 Cv
TD	Trator com grade de discos	2	Carlos Barradas	Carlos Barradas	919 940 022	Chancelaria	Chancelaria	80 Cv, 110 Cv
TD	Trator com grade de discos	5	Casa Agr. Marques Pais Lda.	Eng. Marques Pais	962 602 757	Seda	Seda	+100 cv
TD	Trator com grade de discos	1	Dioana, Lda.	Rafael Cabaço	966 830 659	Alter do Chão	Alter do Chão	100 Cv € 35,00
TD	Trator com grade de discos	3	Eduardo António Monteiro	Eduardo António Monteiro	966 915 676	Alter do Chão	Alter do Chão	125 cv, 145 cv, 120 cv
TD	Trator com grade de discos	4	Francisco Amieiro Hrds.	João Subtil	968 868 609	Cunheira	Cunheira	70 cv, 85 Cv, 90 Cv, 95 Cv
TD	Trator com grade de discos	4	Helena da Graça Pina	Francisco Batista	919 513 727	Alter do Chão	Alter do Chão	90 Cv, 90 Cv, 115 Cv, 125 Cv

TD	Trator com grade de discos	3	Herdade do Terrujo	Eng. Faria	917 277 644	Seda	Seda	80 Cv, 85 Cv, 120 Cv
TD	Trator com grade de discos	1	Herdade Vale d'Aberta	Pedro Velasco (Filho)	966 950 233	Seda	Seda	80 Cv
TD	Trator com grade de discos	2	J. Thymm Lda.	Eng. Luís Gomes	916 185 994	Seda	Seda	100 Cv
TD	Trator com grade de discos	1	José Pereira Gil	José Pereira Gil	933 850 828	Chancelaria	Chancelaria	100 Cv
TD	Trator com grade de discos	3	Maria Valverde	Francisco Vasconcelos	917 556 431	Alter do Chão	Alter do Chão	90 Cv, 113 Cv, 125 Cv
TD	Trator com grade de discos	5	Soc. Agr. Barrada	Nuno Castel-Branco	964 053 294	Chancelaria	Chancelaria	60 Cv, 70 Cv, 100 Cv, 120 Cv, 150 Cv
TD	Trator com grade de discos	1	Soc. Agr. JDR	José Casimiro	961 933 110	Soc. Agri. JDR	Alter do Chão	80 Cv
TD	Trator com grade de discos	2	Soc. Agr. Mato de Alter Lda	Nuno Castel-Branco	964 053 294	Alter do Chão	Alter do Chão	90 Cv, 95 Cv
TD	Trator com grade de discos	2	Soc. Agr. Mendes Calado	Nuno Castel-Branco	964 053 294	Alter do Chão	Alter do Chão	90 Cv, 95 Cv
TD	Trator com grade de discos	2	Soc. Agr. Monte Barrão	Eng. Nuno Falcão	938 317 666	Seda	Seda	105 Cv, 110 Cv
TD	Trator com grade de discos	2	Soc. Agr. Vale Barqueiros	Ema Barradas	913 670 470	Seda	Seda	105 Cv
TD	Trator com grade de discos	3	Soc. Agr. Vila Formosa	Marcos Torres	916 564 197	Seda	Seda	80 Cv, 120 Cv, 150 Cv
C	Cisterna de 2 eixos 12.000L	1	Custódio Cabaço	Custódio Cabaço	962 513 055	Alter do Chão	Alter do Chão	Cisterna rebocável com recurso a trator agrícola
MR	Máquina de rasto/Giratória	1	Custódio Cabaço	Custódio Cabaço	962 513 055	Alter do Chão	Alter do Chão	Necessita de plataforma de transporte para deslocamento
TD	Trator com grade de discos	2	Custódio Cabaço	Custódio Cabaço	962 513 055	Alter do Chão	Alter do Chão	100 cv, 125 cv
TD -R-	Trator de rasto com grade de discos	5	Carlos Barradas	Carlos Barradas	919 940 022	Chancelaria	Chancelaria	
TD -R-	Trator de rasto com grade de discos	1	Soc. Agr. Vila Formosa	Marcos Torres	916 564 197	Seda	Seda	80 Cv
VC	Veículo com cisterna	1	CM Alter do Chão	Presidente	963 282 189	Alter do Chão	Alter do Chão	28000 L

Quadro nº 2 – Meios complementares de apoio ao combate sedeados no concelho de Alter do Chão

Fonte: Município de Alter do Chão, 2021

2. DISPOSITIVO OPERACIONAL DE DFCI

O Sistema de Alertas é formado por quatro níveis, tendo início no Azul e progride, de forma crescente, para os níveis Amarelo, Laranja e Vermelho, conforme a gravidade da situação e o grau de prontidão que esta exige.

2.1. ESQUEMA DE COMUNICAÇÃO

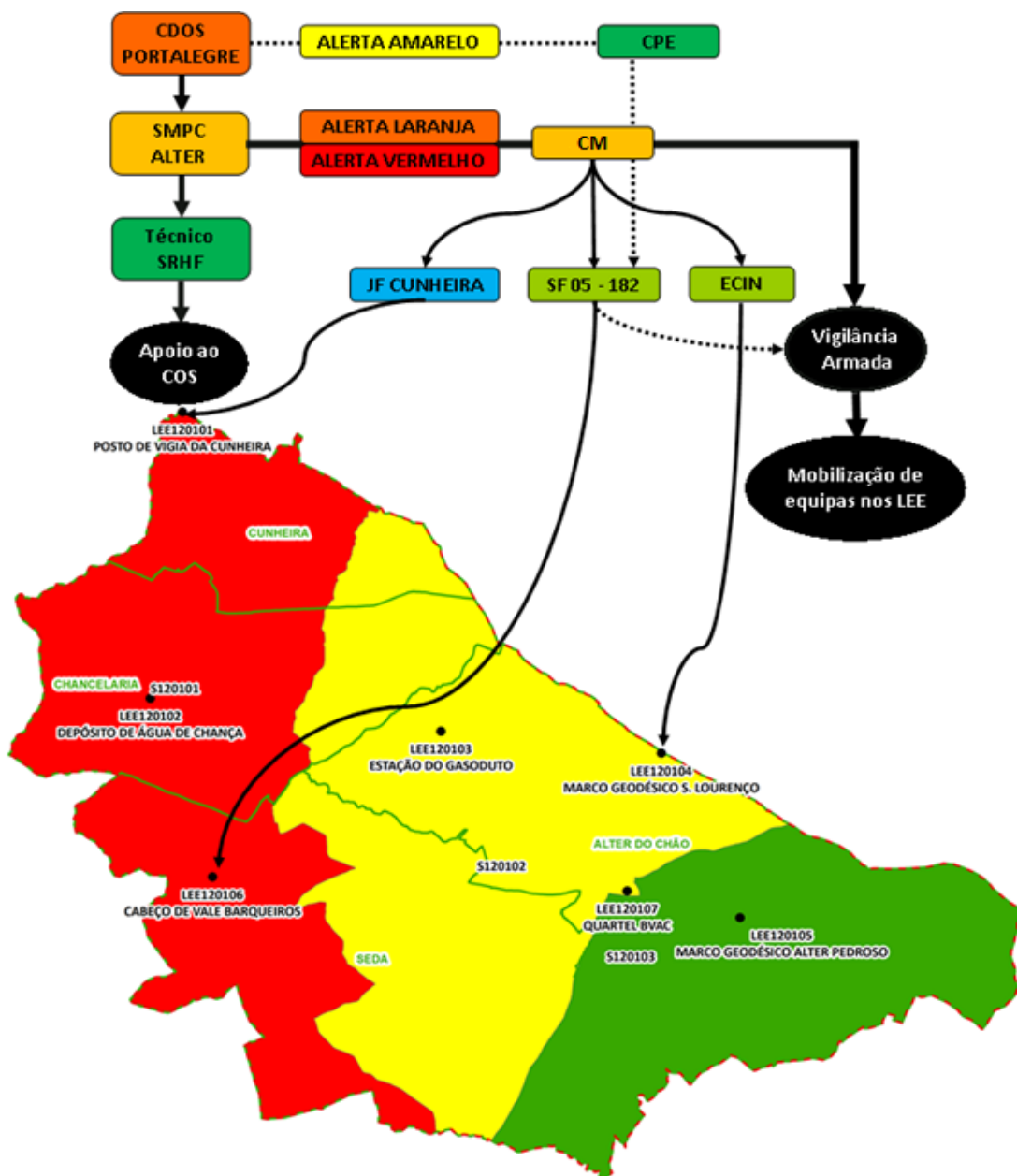

Nº 1 – Esquema de meios complementares de apoio ao combate

2.2. PROCEDIMENTOS DE ATUAÇÃO

ENTIDADES		PROCEDIMENTOS DE ATUAÇÃO						
		Atividades	Alerta Amarelo			Alerta Laranja e Vermelho		
			Horário	RH	LEE	Horário	RH	LEE
B V Alter do Chão		Vigilância		5		14:00 19:00	5	120104
		1ª Intervenção	24 H	5		24 H	5	
		Combate		5			5	
		Rescaldo		5			5	
		Vigilância Pós-incêndio		5			5	
CMAC	SF 05 - 182	Vigilância	13:00	3	120106	13:00	3	120106
		1ª Intervenção	19:00	3		19:00	3	
		Combate	24 H	3		24 H	3	
		Rescaldo		3			3	
		Vigilância Pós-incêndio		3			3	
GNR	NPA	Patrulhamento e Despistagem de causas	24 H	2		24 H	2	
	PT Alter do Chão			2			2	
		Patrulhamento e Fiscalização		2			2	
AFOCELCA		Vigilância	10:00 20:00	4		10:00 20:00	4	
		1ª Intervenção	10:00 20:00	4		10:00 20:00	4	
		Combate	24 H	4		24 H	4	
		Rescaldo		4			4	
		Vigilância Pós-incêndio		4			4	
POLÍCIA JUDICIÁRIA		Despistagem de causas	24 H	2		24 H	2	
Proprietários		Vigilância	24 H		Suas Propriedades	24 H		Suas Propriedades
		1ª Intervenção						
		Rescaldo						
		Vigilância Pós-incêndio						

Quadro nº 3 – Procedimentos de Atuação

Fonte: Município de Alter do Chão, 2021



2.3. LISTA DE CONTACTOS

ENTIDADE	SERVIÇO	CARGO	NOME	CONTACTOS	
ANEPC	CDOS	CODIS	Rui Conchinha	Telemóvel	964 470 197
				Telefone	245 307 100
		2º CODIS	João Vaz	Fax	245 307 109
				E-mail	rui.conchinha@prociv.pt
BOMBEIROS ALTER DO CHÃO	CMDF	Comandante	Francisco Pimenta	Telemóvel	915 999 306
				Telefone	245 619 220
				Fax	245 612 033
				E-mail	comandante@bvalterdochao.pt
CÂMARA MUNICIPAL	CMDF	Presidente	Francisco Reis	Telemóvel	963 282 189
				Telefone	245 610 000
		Vice-Presidente	Tânia Falcão	Fax	245 612 431
				E-mail	franciscoantonio.reis@cm-alter-chao.pt
	GMPC	Técnico Superior de Proteção Civil	José Vargas	Telemóvel	926964789
				E-mail	tania.falcao@cm-alter-chao.pt
	SRHF	Técnico GTF	Vera Cipriano Reis	Telemóvel	934 763 590
				E-mail	jose.vargas@cm-alter-chao.pt
	UOFOUSU	Vereador	Hélder Sancho	Telemóvel	939 888 045
				E-mail	Vera.cipriano@cm-alter-chao.pt
Encarregado das Máquinas Pesadas e		Joaquim Diogo Clara	Telemóvel	965 499 308	
			E-mail	helder.sancho@cm-altter-chao.pt	
Encarregado do Parque	Joaquim Godinho	Telemóvel	960 173 782		
		E-mail	Joaquim.clara@cm-alter-chao.pt		
GNR	PT ALTER DO CHÃO	Sargento-ajudante	Sérgio Godinho	Telemóvel	938 704 406
				Telefone	Joaquim.godinho@cm-alter-chao.pt
				Fax	
				E-mail	
GNR	SEPNA	CHEFE	Major David Pires	Telemóvel	961 193 110 / 962 093 010
				Telefone	245 612 162
				Fax	245 612 008
				E-mail	ct.ptg.dptg.pac@gnr.pt
ICNF	DCNFA/CMDF	Coordenador de Prevenção Estrutural	Eng. João Belchiorinho	Telemóvel	961 193 010
				Telefone	245 609 320
				Fax	245 609 338
				E-mail	ct.ptg.sepna@gnr.pt
ICNF	DCNFA	Diretora Regional da Conservação da Natureza e Florestas do Alentejo	Eng. Olga Martins	Telemóvel	917 295 055
				Telefone	266 737 370
				Fax	266 737 378
				E-mail	Joao.belchiorinho@icnf.pt
Junta de Freguesia	CMDF	Representante da freguesia	Francisco Pimenta	Telemóvel	266737370
				Telefone	266737378
				Fax	olga.martins@icnf.pt
				E-mail	
Junta de Freguesia	CMDF	Representante da freguesia	Carlos Guerreiro	Telemóvel	915 999 306
				Telefone	comandante@bvalterdochao.pt
				Fax	
				E-mail	
Junta de Freguesia	CMDF	Representante da freguesia	José Ferreira	Telemóvel	
				Telefone	
				Fax	
				E-mail	
Junta de Freguesia	CMDF	Representante da freguesia	Francisco Pitacas	Telemóvel	967 061 482
				Telefone	zeto31@gmail.com
				Fax	
				E-mail	
Junta de Freguesia	CMDF	Representante da freguesia	Manuel Pedro Vargas	Telemóvel	969 119 142
				Telefone	245 697 191
				Fax	245 697 004
				E-mail	jfcunheira@gmail.com
Junta de Freguesia	CMDF	Representante da freguesia	Manuel Pedro Vargas	Telemóvel	919 465 676
				E-mail	mmppvv@net.sapo.pt



ALTRI	CMDF	Representante	Eng. Rui Pires Rosa	Telemóvel	962 879 800	
				Telefone	249 730 020	
		Encarregado	Carlos Neves	Fax	249 736 635	
				E-mail	rrosa@altri.pt	
ASAFLA	CMDF	Representantes	João Subtil/ Luís Real	Telemóvel	912 230 134	
				Telefone	249 730 020	
		Responsável	Eng. Hilário Lopes	Fax	249 736 635	
				E-mail	carlos.neves@altri.pt	
E_Red		Direção Serviços ao Ativos - Manutenção Sul - Unidade Operativa do Tejo – Gestor Operacional	Eng. Pedro Miguel Fidalgo Coelho	Telemóvel	968 868 609	
				Telefone	245 997 326	
		Emergência	Pedro António	E-mail	asafalen@gmail.com	
				Telemóvel	938543703	
REN		Responsável	Eng. Pedro Marques	Telefone	241379340	
				Fax	241379313	
		Estradas de Portugal	Rodovia (Suplente)	Maria Rita Caetano	E-mail	hilariolino.lopes@e-redes.pt
					Telemóvel	938192329
IMT		Coordenadora do Núcleo Distrital de Viação de Portalegre	Eng. Paula Cristina Guedes	E-mail	pedro.coelho@e-redes.pt	
				Telemóvel	96 857 35 42	
		Rodovia	Paulo Oliveira Jorge	Telefone	21 001 34 66	
				Fax	21 001 33 10	
Estradas de Portugal		Emergência	Pedro António	E-mail	pedro.marques@ren.pt	
				Telemóvel	245331568	
		Rodovia	Paulo Oliveira Jorge	Fax		
				E-mail	pguedes@imt-ip.pt	
Estradas de Portugal		Emergência	Pedro António	E-mail	pedro.antonio@infraestruturasdeportugal.pt	
				Telemóvel	911 052 490	
		Rodovia	Paulo Oliveira Jorge	E-mail	antonio.conde@infraestruturasdeportugal.pt	
				Telemóvel	918 912 087	
Estradas de Portugal		Rodovia	Paulo Oliveira Jorge	E-mail	antonio.conde@infraestruturasdeportugal.pt	
				Telemóvel	919 661 562	
		Rodovia (Suplente)	Maria Rita Caetano	E-mail	paulo.jorge@infraestruturasdeportugal.pt	
				Telemóvel	968 340 436	
Estradas de Portugal		Rodovia (Suplente)	Maria Rita Caetano	E-mail	rita.caetano@infraestruturasdeportugal.pt	
				Telemóvel	968 340 436	

Quadro nº 4 – Lista de Contactos

Fonte: Município de Alter do Chão, 2021

3. SETORES TERRITORIAIS DE DFCI E LEE – VIGILÂNCIA E DETEÇÃO

3.1. REDE DE VIGILÂNCIA E DETEÇÃO DE INCÊNDIOS

A Guarda Nacional Republicana assume, através de um oficial de ligação no CDOS Portalegre, a coordenação do Sistema de Vigilância e Detecção Distrital, em articulação com as CMDF de cada Município.

Este sistema é composto por vigilância fixa e vigilância móvel. A vigilância fixa é assegurada, por três postos de vigia, referem-se os postos de Alter Pedroso (PV 65-03), Longomel (PV 64-01) e São Mamede (PV 65-02) inseridos nos Municípios de Alter do Chão, Ponte de Sor e Portalegre, respetivamente. Todos os PV mencionados pertencem à Rede Nacional de Postos de Vigia (RNPV).

Os Locais Estratégicos de Estacionamento (LEE), integrados na rede de vigilância das redes regionais e municipais de defesa da floresta, constituem pontos no território onde se considera ótimo o posicionamento de unidades de primeira intervenção, garantindo o objetivo de máxima rapidez na intervenção e, secundariamente, os objetivos de vigilância e dissuasão eficazes.

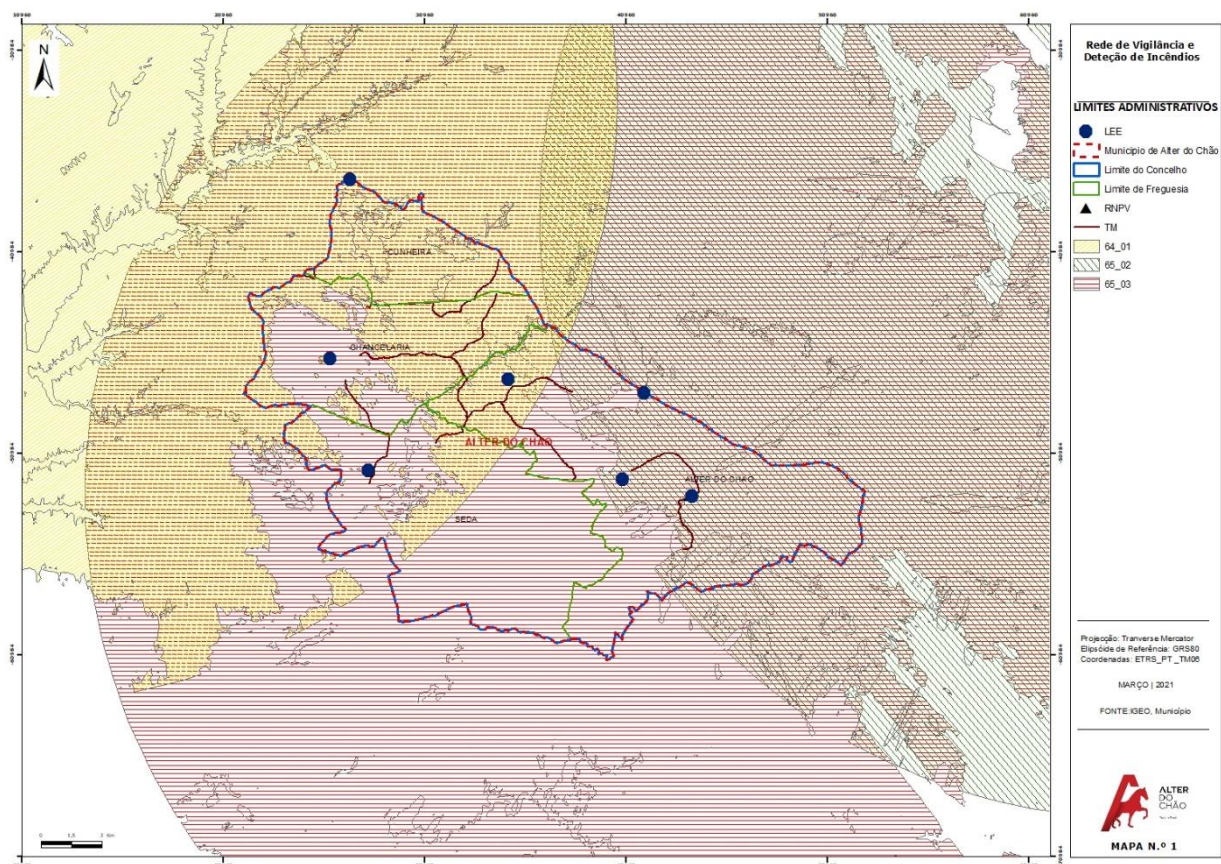

Mapa n.º 1 – Rede de Vigilância e Detecção de Incêndios

Fonte: Município de Alter do Chão, 2021

Plano Operacional Municipal | 2021

3.2. SETORES TERRITORIAIS DE DFCI E LEE – VIGILÂNCIA E DETEÇÃO

A Vigilância Móvel abrange todo o concelho de Alter do Chão, que foi dividido em três setores DFCI e 7 LEE.

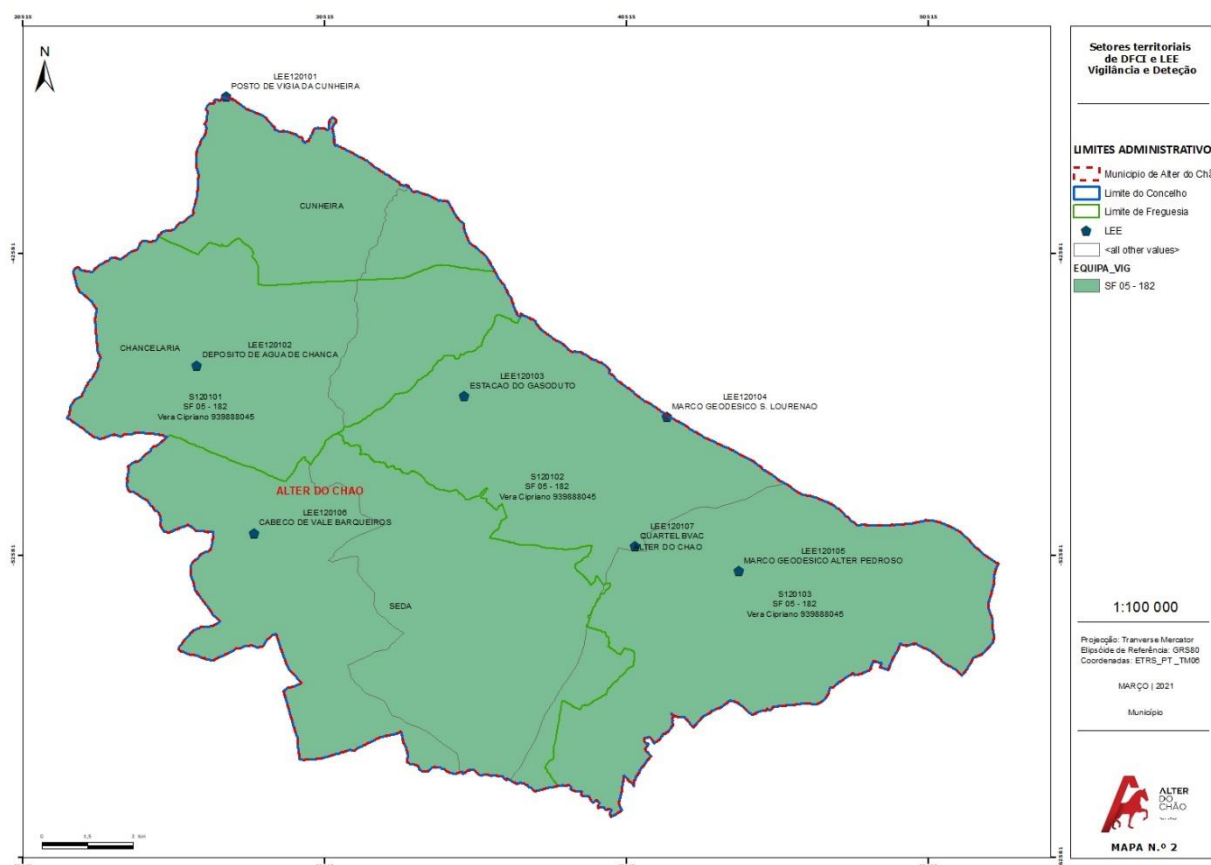

Mapa nº 2 – Setores territoriais de DFCI e LEE – Vigilância e Detecção

Fonte: Município de Alter do Chão, 2021

4. SETORES TERRITORIAIS DE DFCI E LEE – 1ª INTERVENÇÃO

Conjugando a ação da equipa de SF 05-182, com a ECIN dos Bombeiros Voluntários de Alter do Chão, AFOCELCA, Força Especial de Bombeiros e Meios aéreos sedeados nos Centros de Meios Aéreos de Ponte de Sor e Portalegre, durante o período crítico a primeira intervenção deve acontecer até 10 minutos depois de o alerta ser dado.

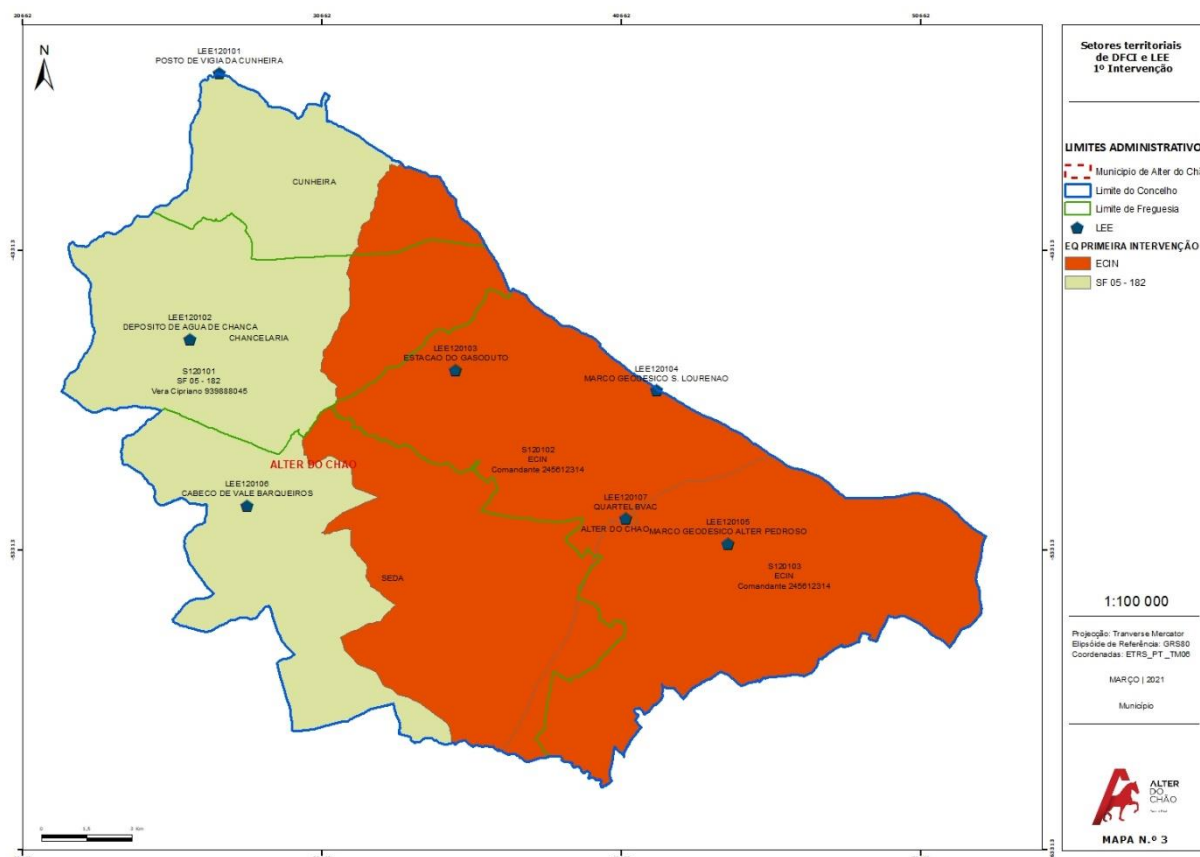

Mapa n.º 3 – Setores territoriais de DFCI e LEE – 1ª Intervenção

Fonte: Município de Alter do Chão, 2021

5. SETORES TERRITORIAIS DE DFCI E LEE – COMBATE

O Combate a qualquer tipo de incêndio no Concelho de Alter do Chão é da responsabilidade dos Bombeiros Voluntários de Alter do Chão.

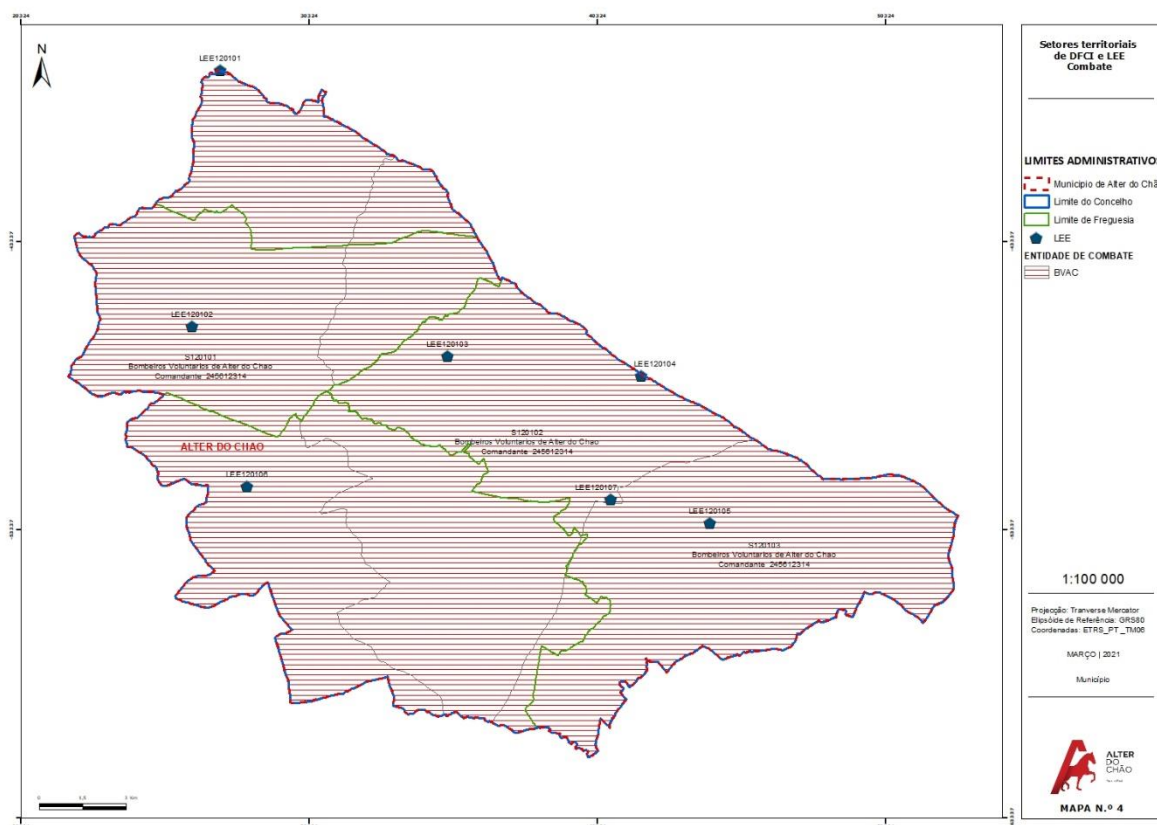

Mapa nº 4 – Setores territoriais de DFCI e LEE – Combate

Fonte: Município de Alter do Chão, 2021

6. SETORES TERRITORIAIS DE DFCI E LEE – RESCALDO E VIGILÂNCIA PÓS-INCÊNDIO

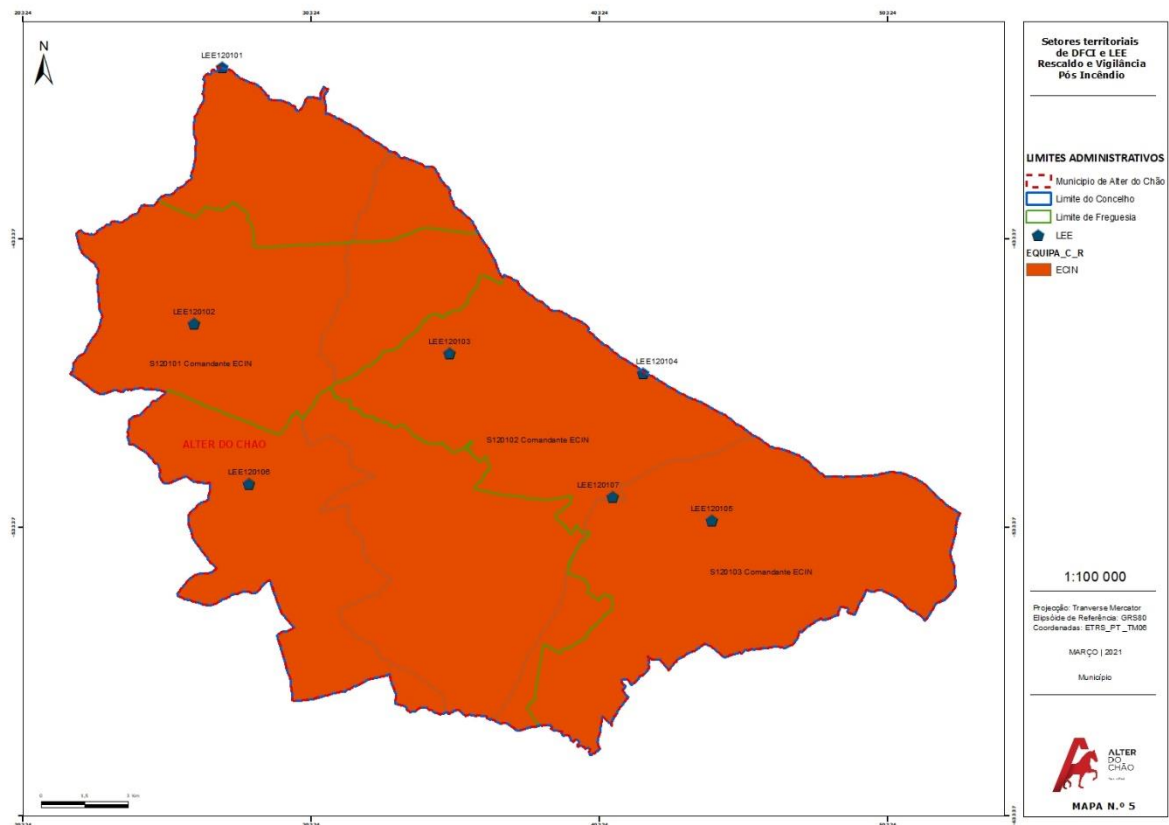

Mapa nº 5 – Setores territoriais de DFCI e LEE – Rescaldo e Vigilância Pós-Incêndio

Fonte: Município de Alter do Chão, 2021



7. CARTOGRAFIA DE APOIO À DECISÃO